

LBP-Bericht  
Bestands- und Konfliktplan  
110-kV-Leitung  
Twistetal - Paderborn/S

LH-11-1205

Mast Nr. 60 - Mast Nr. 61

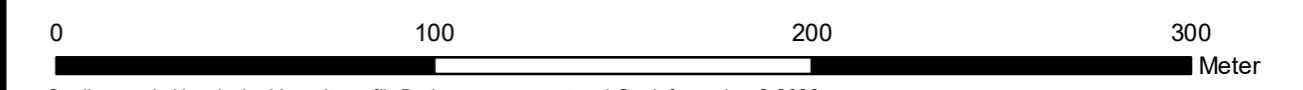

Quellvermerk: Hessische Verwaltung für Bodenmanagement und Geoinformation © 2020

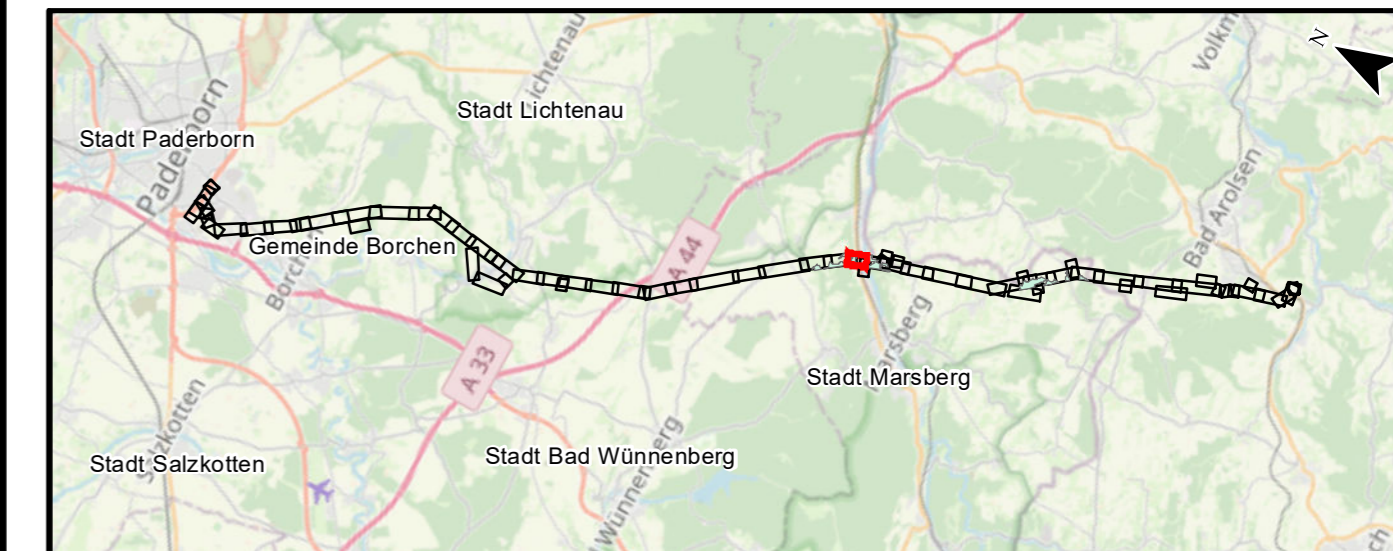

**Auftraggeber:** Avacon AG  
Schillerstraße 3  
38350 Helmstedt



Index	Datum	Gezeichnet	Änderungen

<b>Planverfasser:</b> Planungs-Gemeinschaft GbR Dipl. - Ing. Ruth Peschk-Hawtree Landschaftsarchitektin Helmstedter Straße 55A Telefon 0531-707156-00 Internet www.lareg.de	<b>LaReG</b> Landschaftsplanung Rekultivierung Grünplanung Prof. Dr. Gunnar Rehfeldt Dipl. Biologe 38126 Braunschweig Telefon 0531-707156-15 E-Mail info@lareg.de	Datum:	Name:
		Bearbeitet:	TM, EF
		Gezeichnet:	GN
		Geprüft:	GR

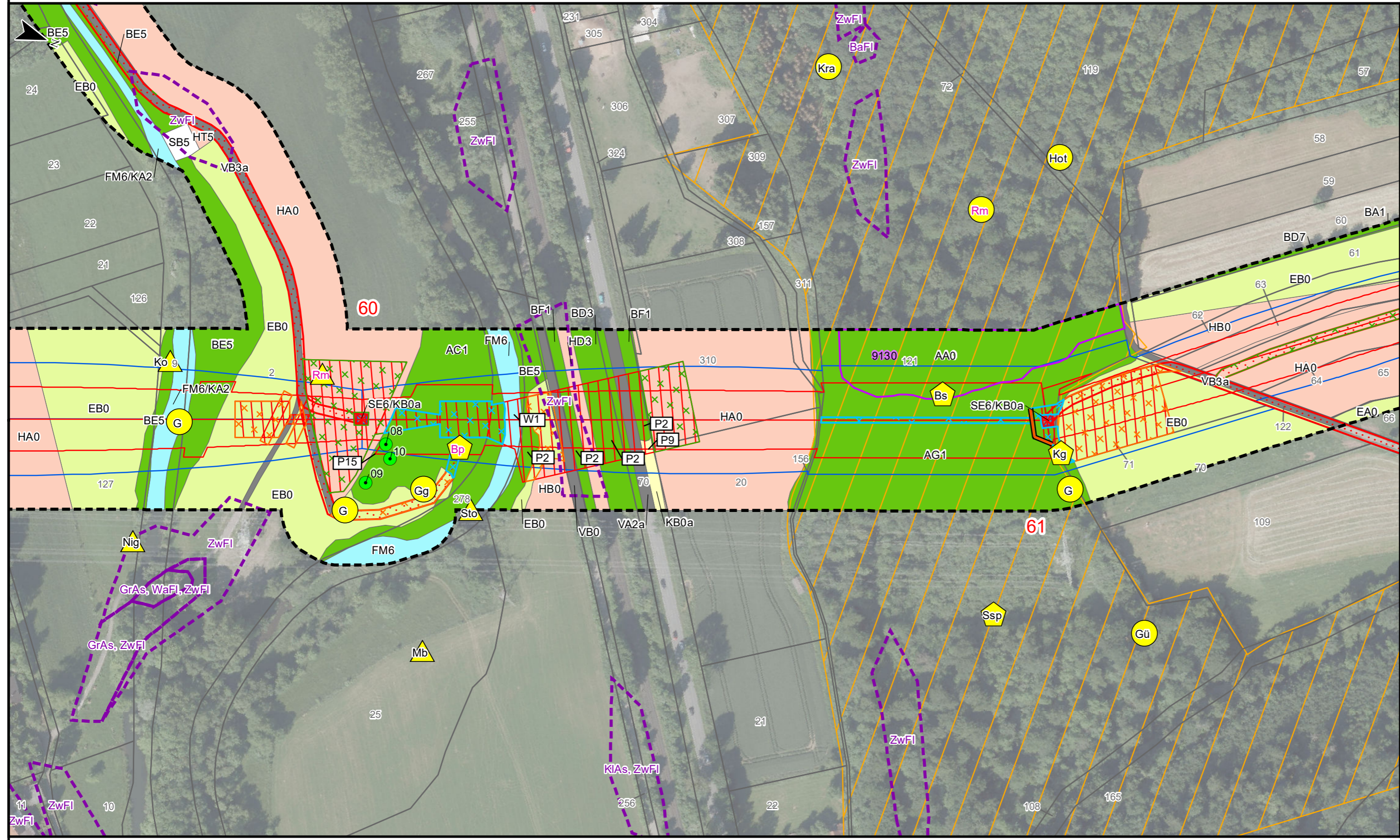

Flur 5  
Kreis Hochsauerlandkreis  
Stadt Marsberg  
Gemarkung Niedermarsberg

Gmkg. Oesdorf  
Flur 8

Gmkg. Westheim  
Glur 8